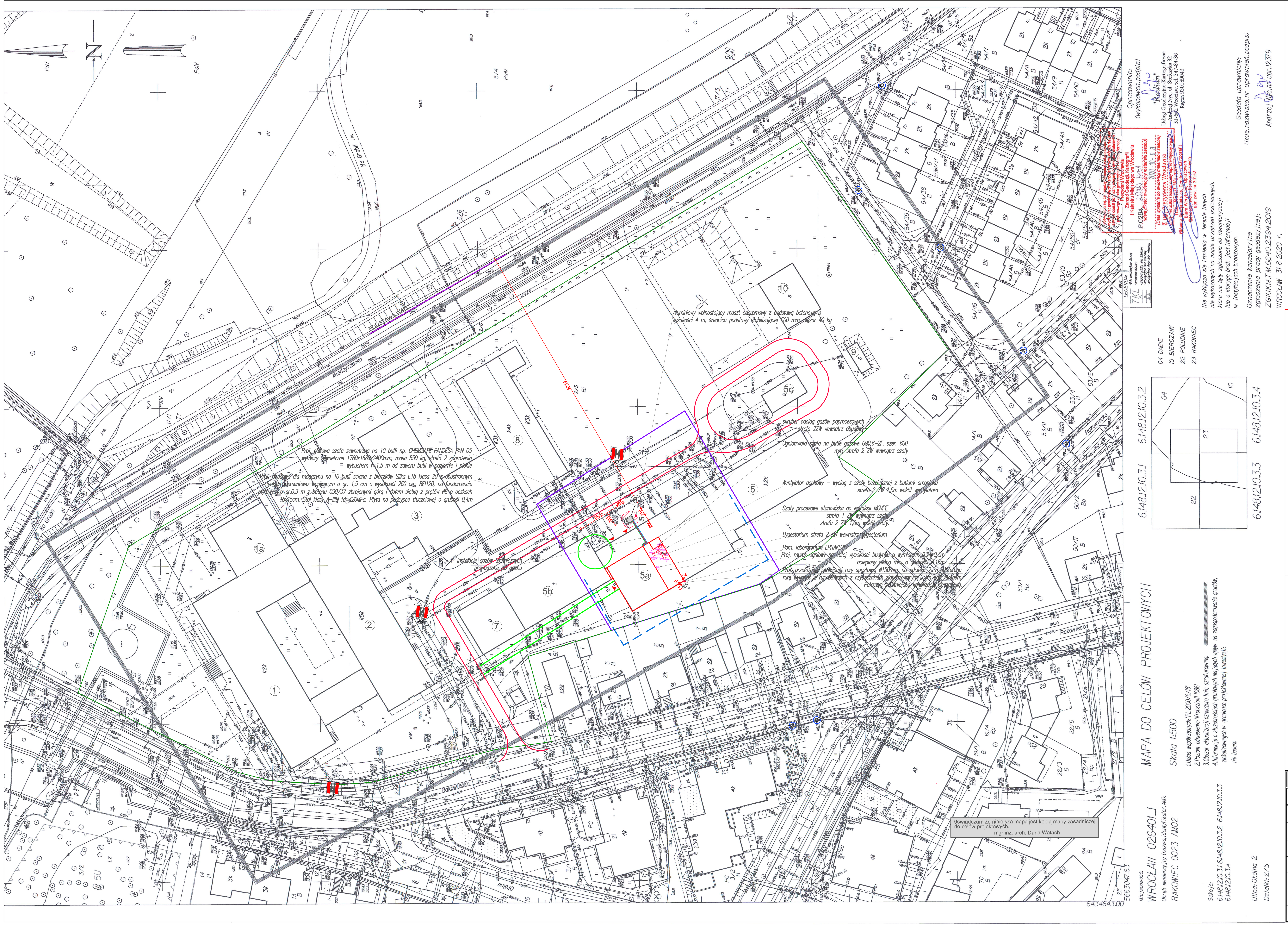

ZESTAWIENIE ZMIAN W POWIERZCHNI UTWARDZONEJ ZWIĄZANEJ Z PROJEKTOWANĄ BUDOWĄ SZAFY NA 10 BUTLI GAZÓW TECHNICZNYCH WRAZ Z OBUDOWĄ ŚCIANAMI REI 120

SYMBOL	RODZAJ NAWIERZCHNI	POWIERZCHNIA (m2)
	DZIAŁKA NR 2/5	2 7530,0
6	PROJEKTOWANA SZAFA ZEWNĘTRZNA NA BUTLE GAZÓW TECHNICZNYCH W OBUDOWIE ŚCIANAMI REI120	5,36
MO	PROJ.WOLNOSTOJĄCY MASZT H=400cm PODSTAWA ŚR.500mm	0,19

OZNACZENIA

- 1 BUDYNEK ADMINIASTARCYJNY
- 1a SALA AUDYTORYJNA
- 2 BUDYNEK NAUKOWO LABORATORYJNY
- 3 SKRAPLARNIA
- 4 PORTIERNIA
- WEJŚCIE DO BUDYNKU
- 5a BUDYNEK 5A
- 5a BUDYNEK 5A BIUROWY - CZĘŚĆ OBJĘTA OPRACOWANIEM ZMIANA SPOSOBU UŻYTKOWANIA NA BIUROWO-LABORATORYJNY
- 5 BUDYNEK NAUKOWO-BADAWCZY
- 5b BUDYNEK WARSZTATOWY
- 5c BUDYNEK TECHNICZNY
- 6 PROJEKTOWANA SZAFA ZEWNĘTRZNA NA BUTLE GAZÓW TECHNICZNYCH W OBUDOWIE ŚCIANAMI REI120
- 7 STACJA TRANSFORMATOROWA
- 8 BUDYNEK NAUKOWO LABORATORYJNY
- 9 BUDYNEK MAGAZYNOWY
- 10 BUDYNEK MAGAZYNOWY
- ISTNIEJĄCE HYDRANTY
- GRANICA TERENU OBJĘTEGO WNIOSKIEM
- GRANICA OBSZARU, NA KTÓRY INWESTYCJA BĘDZIE ODDZIAŁYWAĆ
- STREFA 1 ZAGROŻENIA WYBUCHEM (SZW) - WEWNĄTRZ BUDYNKU
- STREFA 2 ZAGROŻENIA WYBUCHEM (SZW) - WEWNĄTRZ BUDYNKU
- STREFA 2 ZAGROŻENIA WYBUCHEM (SZW) - NA ZEWNĄTRZ BUDYNKU
- INSTALACJA WODORU
- INSTALACJA SILANU
- INSTLACJA AZOTU
- Rd PROJ. RURA SPUSTOWA (PRZEKŁADKA ISTNIEJACEJ)
- MO PROJ. MASZT ODGROMOWY DLA MAGAZYNU BUTLI Z GAZEM, h=4,0m

UWAGA: W OBIEKCIE NIE WYSTĘPUJĄ POMIESZCZENIA ZAGROŻONE WYBUCHEM

- DROGA POŻAROWA
- DOJŚCIE POŻAROWE
- GRANICA DZAIŁKI

PRACOWNIA PROJEKTOWA INSTALACJI SANITARNYCH, Krzysztof Meissner
50-555 Wrocław, ul. Krynicka 92/15, tel. 509 274 091, e-mail: ppis2002@wp.pl

inwestor:	Instytut Niskich Temperatur i Badań Strukturalnych PAN im. Włodzimierza Trzebiatowskiego		BRANŻE: ARCH, KONSTR, INST. SANIT, GAZ, INST. ELEKTR.
adres:	ul. Okólna 2, 50-422 Wrocław tel: +48 71 343 50 21, intibs@int.pan.wroc.pl		
nazwa rys:	**PROJEKT ZAGOSPODAROWANIA TERENU**		
projektant architektura:	mgr inż.arch. DARIA WATACH upr. bud. 1/87/UW	11.2020	STADIUM: PW
projektant konstrukcja:	inż. TADEUSZ GOŁĘBIEWSKI upr. bud. nr 104/80/WBPP	11.2020	
projektant instal. sanit:	mgr inż.KRZYSZTOF MEISSNER upr. bud. 111/94/UW	11.2020	skala: 1:500
projektant instal. gazu:	mgr inż. JERZY MACIAŁEK upr. bud. 355/74/Wm	11.2020	
projektant instal. elektr:	mgr inż. ZYGMUNT STROŃSKI upr. bud. 233/88/UW	11.2020	RYS. NR: PZT-1